

Cap
ARCHITECTURE
 Stéphane VERMOT
 ARCHITECTE
 ADE - RMONP
 Zone Communale "Les Rondays"
 25 210 - RUSSEY
 Tél : 03 79 56 43 79 - 56 43 79
 Port : 06 79 56 43 79 - 56 43 79

Les plans et perspectives sont et restent la propriété de CAP ARCHITECTURE. Ils ne pourront être utilisés sans son accord express. En cas d'usage sans son accord express que CAP ARCHITECTURE, la société CAP ARCHITECTURE sera en droit de demander des frais d'étude et droits d'auteur.

SARL MORTEAU CONSTRUCTIONS

DATE: 19 / 12 / 2018 MODIFIÉ LE: 09 / 04 / 2021

PROJET RDC BATIMENT A
 PLAN ECH: 1/100°

Les sections et dimensions des éléments porteurs sont données à titre indicatif. Les études et calculs de structures bois, béton résistance des sols restent à la charge des entreprises et devront respecter les normes du DTU. Respect des normes anti-sismiques obligatoire.

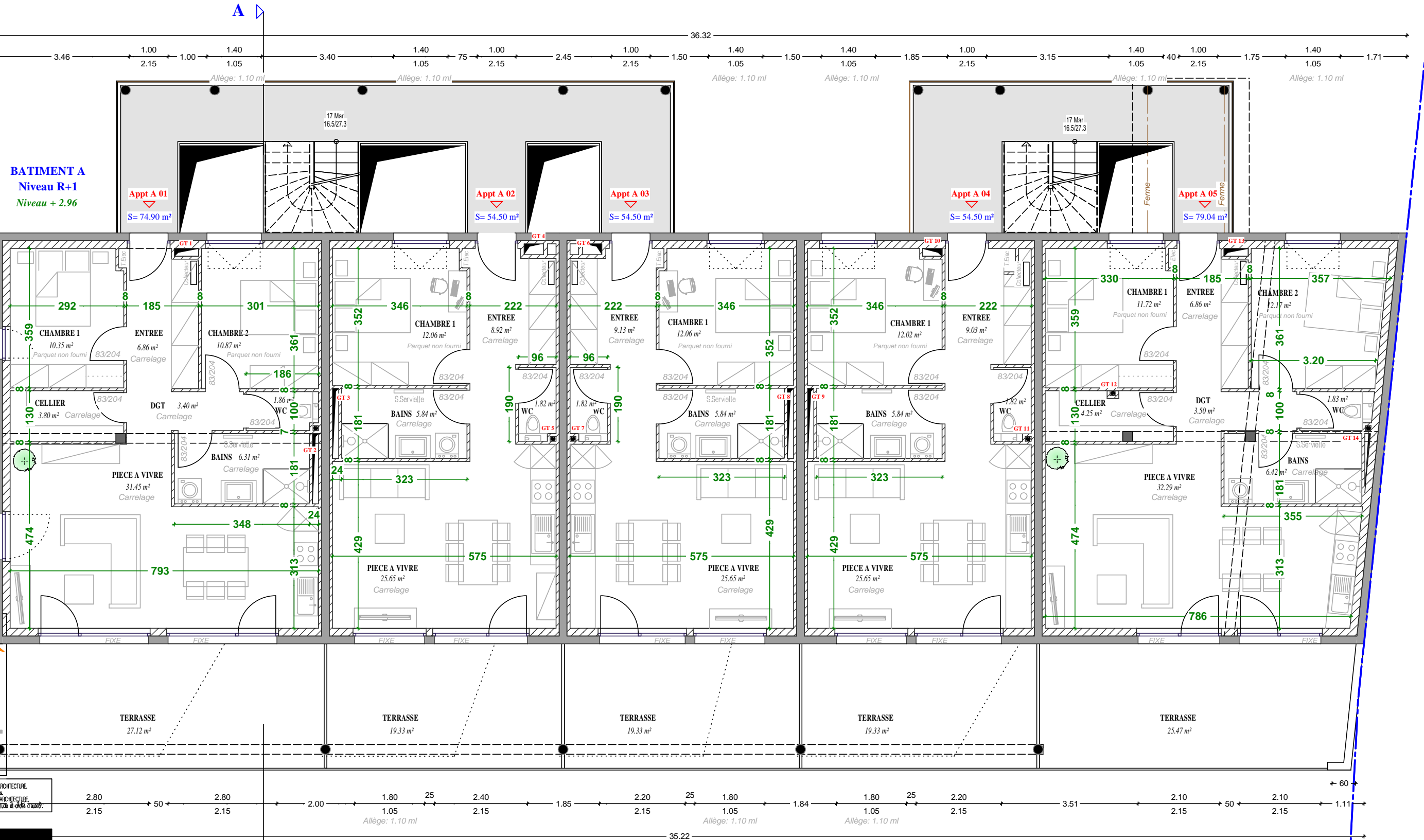

Cap
ARCHITECTURE
Stéphane VERMOT
ARCHITECTE
ADE - HMONP
Zone Commerciale "Les Rondes"
25 210 LE RUSSEY
Tél : 03.81.43.79.59
Port : 06.73.54.12.38

Les plans et perspectives sont et restent la propriété de CAP ARCHITECTURE.
Ils ne pourront être utilisés sans son accord express.
En cas d'utilisation des plans par une autre entreprise que CAP ARCHITECTURE,
la société CAP ARCHITECTURE sera en droit de demander des frais d'usage et de droits d'auteur.

SARL MORTEAU
CONSTRUCTIONS

DATE: 19/12/2018 MODIFIE LE: 09/04/2021

PROJET R+1 BATIMENT A
PLAN ECH: 1/100°

Les sections et dimensions des éléments porteurs sont données à titre indicatif.
Les études et calculs de structures bois, béton résistance des sols restent
à la charge des entreprises et devront respecter les normes du DTU.
Respect des normes anti-sismiques obligatoires.

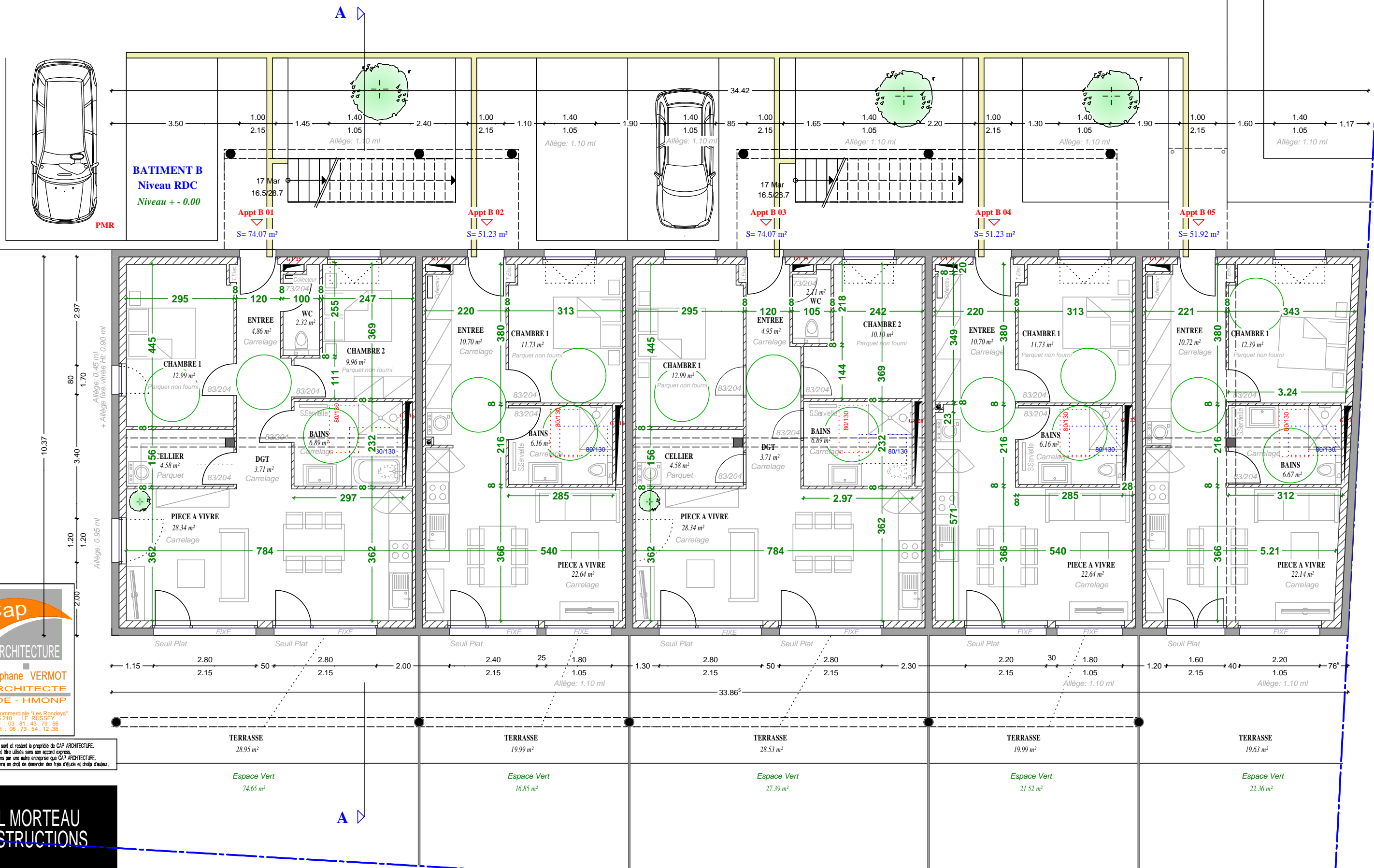

Cap
ARCHITECTURE
Stéphane VERMOT
ARCHITECTE
ADE - HMONP

Zon. Commerciale "Les Rondelays"
25 210 - LE RUSSEY
Tel : 03.81.43.79.56
Port : 06.73.54.12.38

Les plans et perspectives sont et restent la propriété de CAP ARCHITECTURE.
Ils ne pourront être utilisés sans son accord préalable.
En cas d'utilisation des plans par une autre entreprise que CAP ARCHITECTURE,
la société CAP ARCHITECTURE sera en droit de demander des frais d'étude et droits d'auteur.

SARL MORTEAU
CONSTRUCTIONS

DATE: 19/12/2018 MODIFIE LE: 09/04/2021

PROJET RDC BATIMENT B
PLAN ECH: 1/100°

Les sections et dimensions des éléments porteurs sont données à titre indicatif.
Les études et calculs de structures bois, béton résistance des sols restent
à la charge des entreprises et devront respecter les normes du DTU.
Respect des normes anti-sismiques obligatoires.

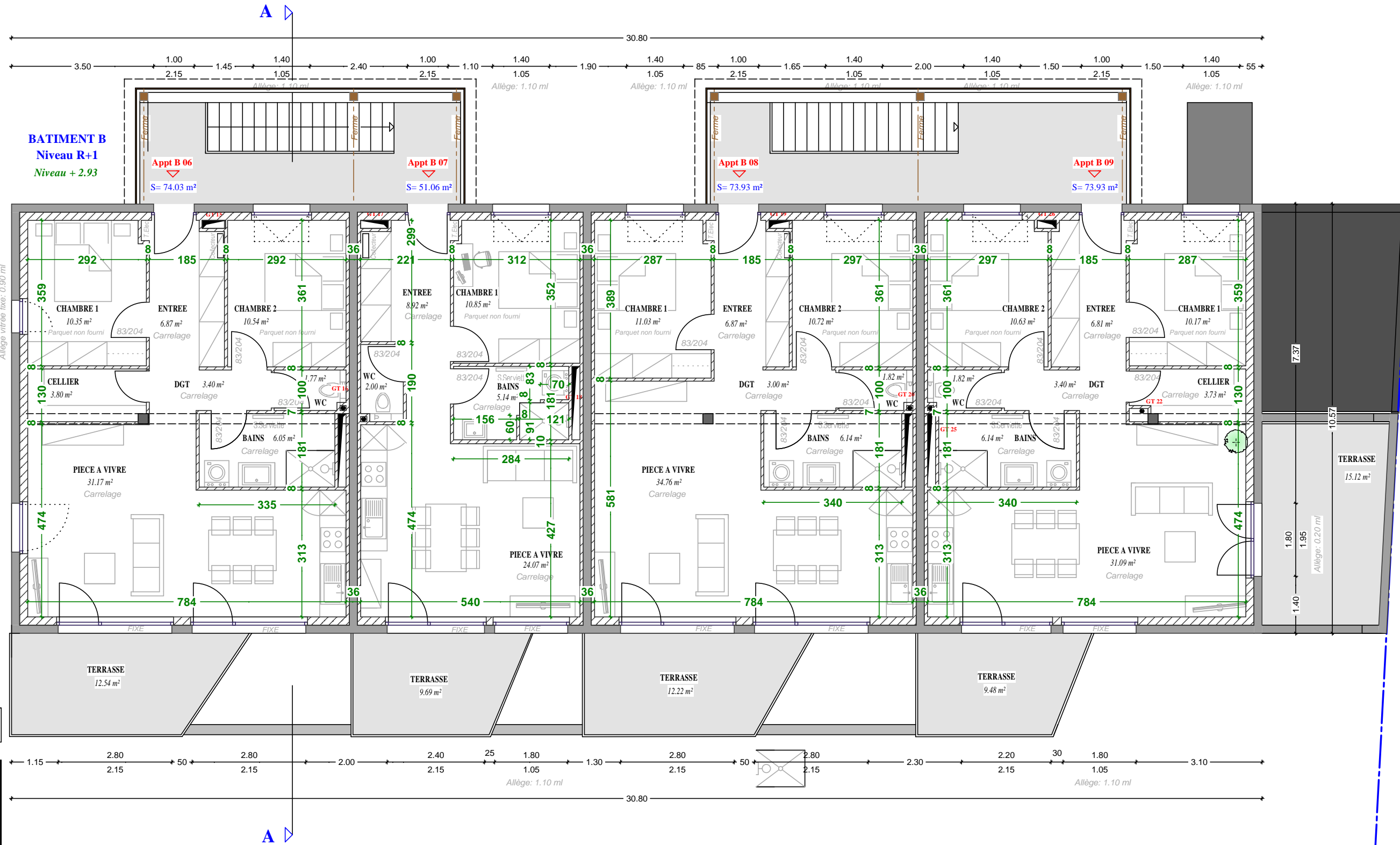

Les plans et perspectives sont et restent la propriété de CAP ARCHITECTURE.
Ils ne pourront être utilisés sans son accord express.
En cas d'utilisation des plans par une autre entreprise que CAP ARCHITECTURE,
la société CAP ARCHITECTURE sera en droit de demander des frais d'étude et droits d'auteur.

**SARL MORTEAU
CONSTRUCTIONS**

DATE: 19/12/2018 MODIFIEE LE: 09/04/2021

PROJET R+1 BATIMENT B
PLAN ECH: 1/100°

Les sections et dimensions des éléments porteurs sont données à titre indicatif.
Les études et calculs de structures bois, béton résistance des sols restent
à la charge des entreprises et devront respecter les normes du DTU.
Respect des normes anti-sismiques obligatoire.