

Limite Terrain 2e Façade

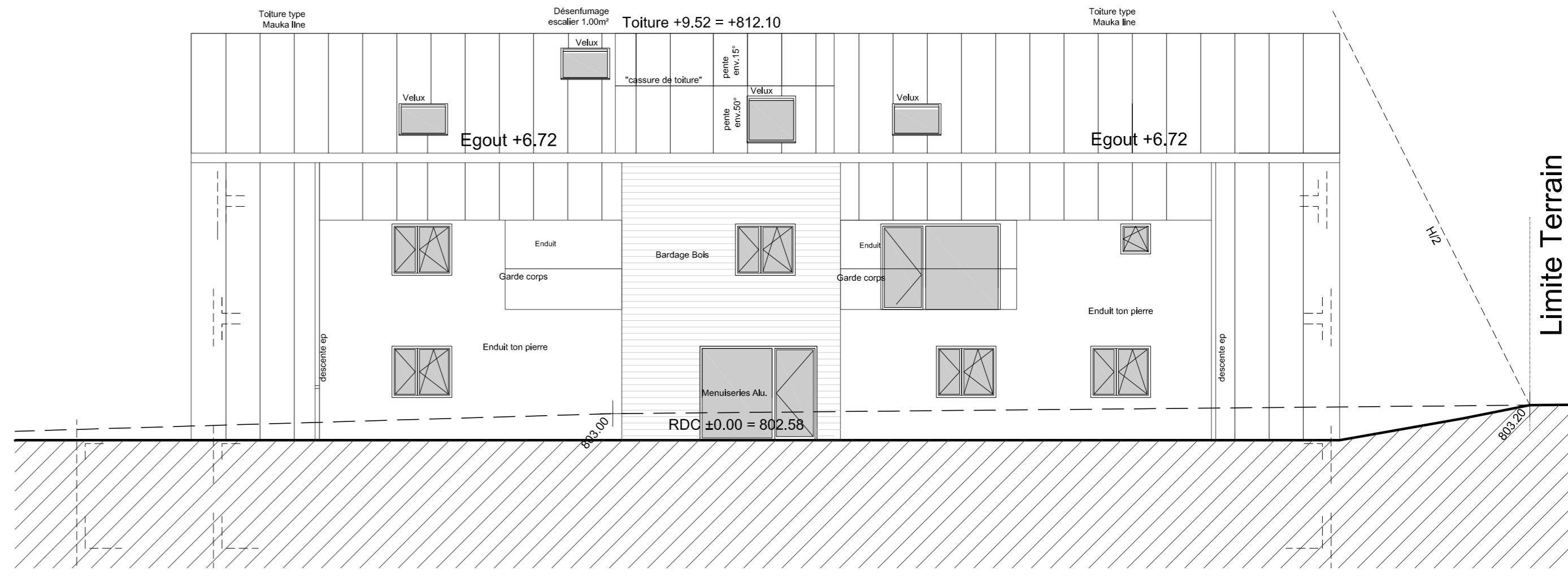

FACADE NORD-OUEST

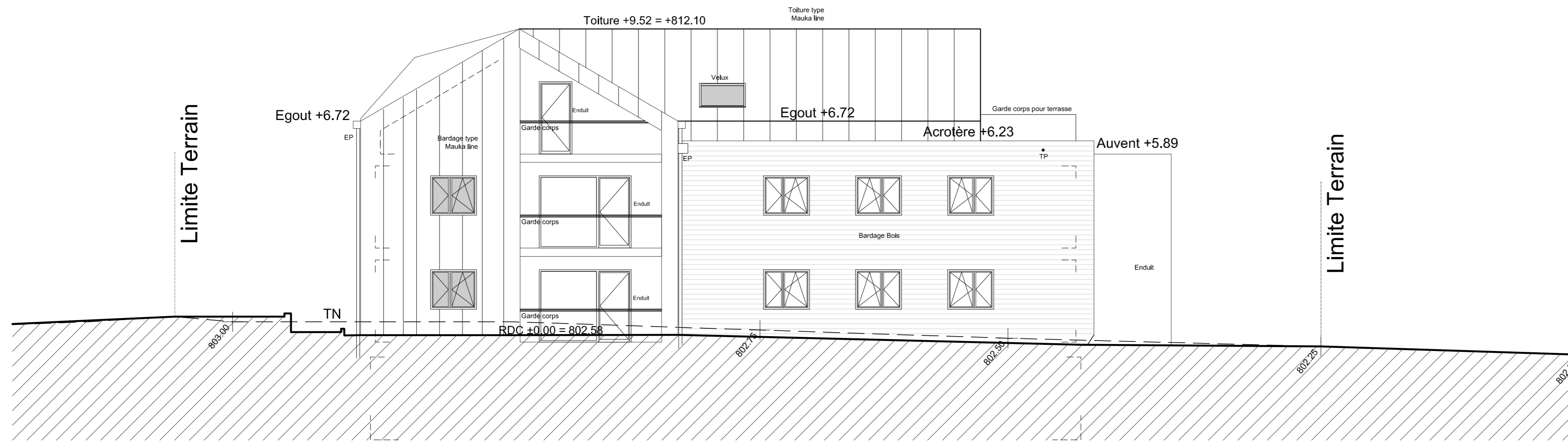

FACADE SUD-OUEST

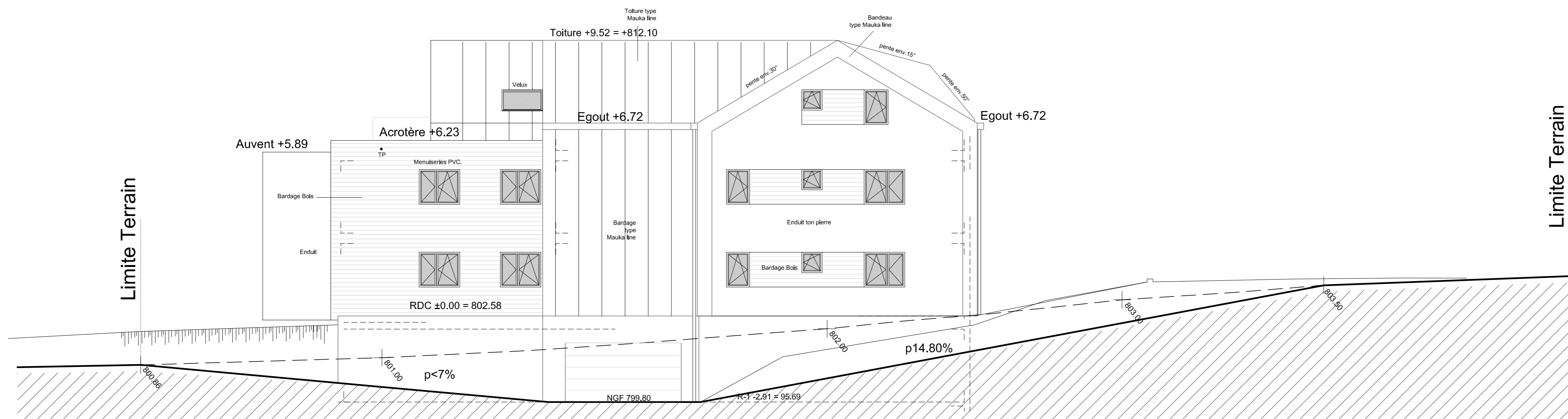

FACADE NORD-EST

Dates	Modifications	Indices
2016-02-05	Modification des loggias, remplacement du bardage Eternit par enduit sur ITE Modification des châssis, linteaux à 215	A

Affaire	Plan N°	CONSTRUCTION D'UN BÂTIMENT DE 14 LOGEMENTS	
14 - 007	04-01A	rue de la Gypserie - 25500 LES FINS	
aps	apd	pro	doe
		EXE	

FACADES	Date : 15 Sept. 2015
	Echelle : 1/100
	Fichier :
	Dessin : F. SCOTTO

Maître d'ouvrage	Morteau Construction 6 route des Genevriers - Le Bas de la Chaux - 25500 LES FINS T. - F. -
------------------	---

Architectes	ARCHI+TECH FERRINI • ARNOULT ROGNON • VILLAUME 3, chemin des Ecoles des Tilleroyes - 25000 BESANCON T. 03 81 47 97 45 - F. 03 81 47 97 58 - Email besancon@archipointech.com
-------------	---

Bureaux d'études	ICP (BE Economiste) 9 rue Christiaan Huygens - 25000 BESANCON T. (03) 81 61 03 18 - e-mail: contact@ingenierie-icp.fr
------------------	--

	FDI (BE Structure) 8 Rue Alfred de Vigny - 25000 BESANCON T. (03) 81 50 99 21 - F. (03) 81 50 87 92 - e-mail: contact@fdi-bet.fr
--	---

	BET GALLET (BE Fluide) 10, rue de Franche Comté - 25480 ECOLE VALENTIN T. (03) 81 56 83 99 - F. (03) 81 56 83 78 - e-mail: contact@bet-gallet.fr
--	---

Bureau de contrôle	SOCOTEC Parc d'activités la Fayette - 4 rue du colonel Maurin 25000 BESANCON T. (03) 81 41 15 00 - F. (03) 81 41 30 34 - e-mail: construction-besancon@socotec.com
--------------------	---

Coordonnateur Sécurité	
------------------------	--